Département de l'Oise
Arrondissement de Beauvais
Canton de Chaumont en Vexin
Commune de
MONTAGNY EN VEXIN

EXTRAIT DU REGISTRE DES DELIBERATIONS

DU CONSEIL MUNICIPAL

Délibération N° 2024-23-01-0084

SEANCE du 23 Janvier 2024

DATE DE CONVOCATION

16/01/2024
DATE D'AFFICHAGE

16/01/2024

NOMBRE DE CONSEILLERS

En exercice : 13
Présents : 12
Votants : 12

Objet : Création d'une aire de jeux – Demande de subventions

Acte rendu exécutoire après dépôt en Préfecture
le 24 JAN. 2024

et publication ou notification
du
24 JAN. 2024

Le Maire,

MAIRIE DE MONTAGNY EN VEXIN (OISE)

Loïc TAILLEBREST

L'an deux mil vingt-quatre, le 23 janvier à 20 heures 30 , le Conseil Municipal, légalement convoqué, s'est réuni à la Mairie de Montagny en Vexin, sous la présidence de Monsieur Loïc TAILLEBREST, Maire.

Etaient présents : TAILLEBREST Loïc, CATTET Jean-Luc, GUERINEAU Christophe, EPAGNEUL Gaëtan, DEVILLER Franck, VERLEY Clémence, Cécile GESSAT, PASCOT Aurélie, DEVOUASSOUD Eric, BEAUSSART Gérard, GESLAND Sophie, MICHEL Marie-Christine

Absents excusés : Didier DOULUT

Monsieur Jean-Luc CATTET a été désigné secrétaire de séance.

Monsieur le Maire expose le projet de réalisation d'une aire de jeux dans l'enceinte du périmètre scolaire et accessible aux classes de l'école et au périscolaire. La situation de cet espace permettra aussi à la population de s'y rendre en dehors des horaires scolaires. Il présente le devis de CAP Territoires s'élevant à 22 814.75 € HT, soit 27 377.70 € TTC.
Il propose au Conseil Municipal de solliciter des subventions auprès du Conseil Départemental (41 % du montant H.T) et du Conseil Régional (25 % du montant H.T), en précisant que la réalisation de ce projet est soumise à l'obtention des subventions, faute de quoi ce projet ne sera pas réalisé.
Un vote a lieu.
Contre : 0 Abstention : 0 Pour : 12
La délibération est adoptée.

Le Secrétaire de séance
Jean-Luc CATTET

Le Maire
Loïc TAILLEBREST
Le 24 janvier 2024

MAIRIE DE MONTAGNY EN VEXIN (OISE)

S²LO
Tiers de télétransmission multiprotocoles

HELIOS : comptabilité publique
ACTES : contrôle de légalité

Bordereau d'acquittement de transaction

Collectivité : MONTAGNY EN VEXIN
Utilisateur : TAILLEBREST LOIC

Paramètres de la transaction :

Numéro de l'acte :	**DEL20242301004**
Objet :	**Création d'une aire de jeux - Demande de subventions**
Type de transaction :	Transmission d'actes
Date de la décision :	2024-01-23 00:00:00+01
Nature de l'acte :	Délibérations
Documents papiers complémentaires :	NON
Classification matières/sous-matières :	7.5 - Subventions
Identifiant unique :	060-216004085-20240123-DEL20242301004-DE
URL d'archivage :	Non définie
Notification :	Non notifiée

Fichiers contenus dans l'archive :

Fichier	Type	Taille
Enveloppe métier Nom métier : 060-216004085-20240123-DEL20242301004-DE-1-1_0.xml	text/xml	1 Ko
Document principal (Délibération) Nom original : DEL20242301004.pdf Nom métier : 99_DE-060-216004085-20240123-DEL20242301004-DE-1-1_1.pdf	application/pdf	557.2 Ko
Annexe (Rapport de présentation) Nom original : DEMANDE SUB AIRE JEUX.pdf Nom métier : 21_RP-060-216004085-20240123-DEL20242301004-DE-1-1_2.pdf	application/pdf	2.6 Mo

Cycle de vie de la transaction :

Etat	Date	Message
Posté	24 janvier 2024 à 11h46min06s	Dépôt initial
En attente de transmission	24 janvier 2024 à 11h46min09s	Accepté par le TdT : validation OK
Transmis	24 janvier 2024 à 11h46min32s	Transmis au MI
Acquittement reçu	24 janvier 2024 à 11h46min42s	Reçu par le MI le 2024-01-24

Mairie de Montagny-en-Vexin

3 place de la mairie
60240 Montagny en Vexin
Tél. 03 44 49 92 18

mairie@montagnyenvexin.fr

DOSSIER DE DEMANDE DE SUBVENTION

PROGRAMMATION 2024

Maître d'ouvrage : Commune de MONTAGNY-EN-VEXIN

Objet du marché : CREATION D'UNE AIRE DE JEUX

Espace scolaire et périscolaire, Rue des Grès Valois et rue de la fontaine

à MONTAGNY-EN-VEXIN

NUMERO DES PIECES	DESIGNATION DES PIECES
I	DELIBERATION DU CONSEIL MUNICIPAL
II	DONNEES - PRESENTATION
III	DEVIS ESTIMATIF
IV	PLAN DE FINANCEMENT

I - DELIBERATION DU CONSEIL MUNICIPAL

Le conseil municipal de Montagny-en-Vexin s'est réuni le 23/01/2024 et a approuvé par délibération cette demande de subvention en vue de la création d'une aire de jeux (document en annexe)

II - DONNEES

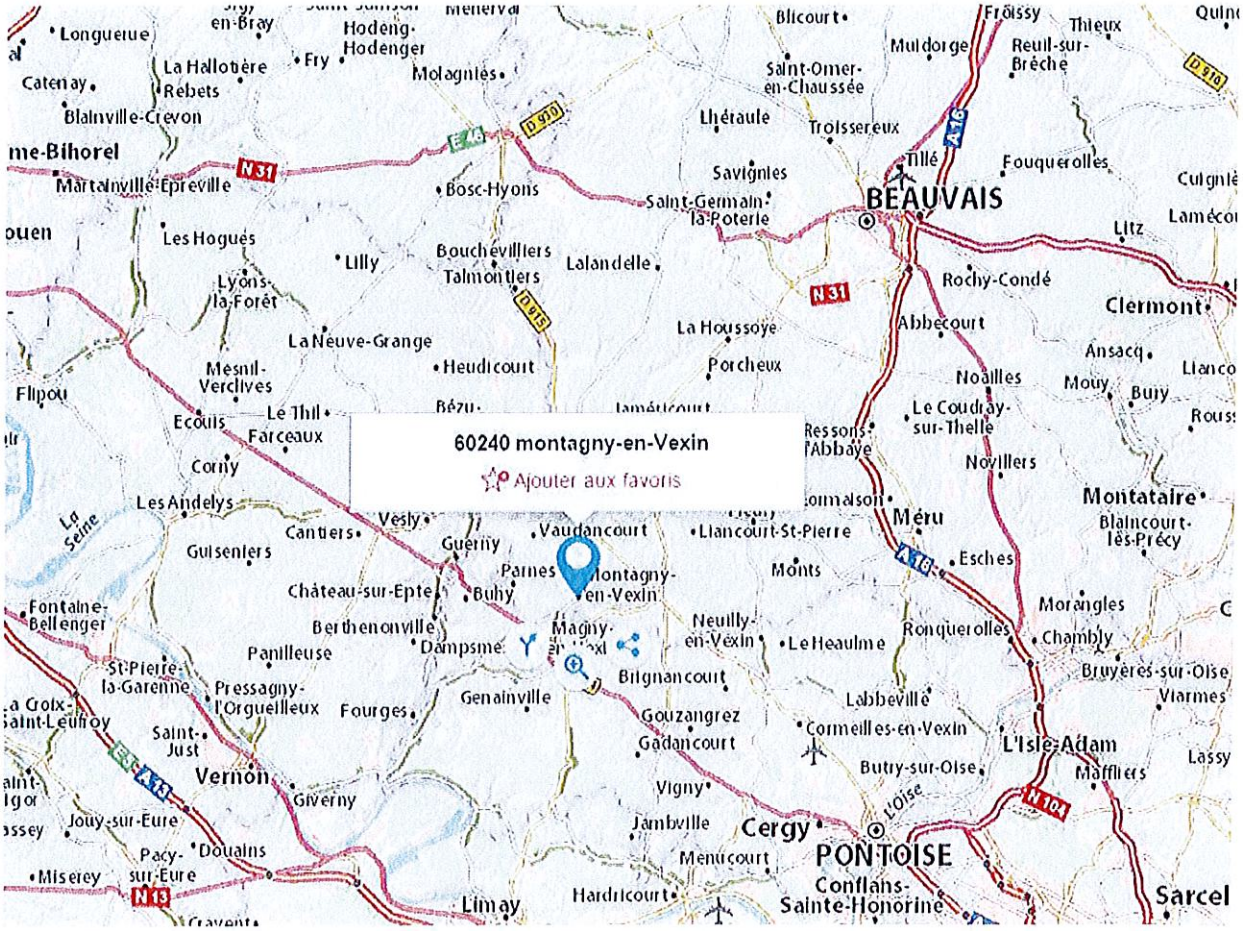
60240 montagny-en-Vexin
Ajouter aux favoris
Montagny-en-Vexin
BEAUVAIS
Clermont
PONTOISE
Cergy
Vernon
Méru
Montataire
L'Isle-Adam
Sarcel
Conflans-Sainte-Honorine
Limay
Gisors
Chaumont-en-Vexin
Magny-en-Vexin
Vaudancourt
Liancourt-St-Pierre
Neuilly-en-Vexin
Le Heaulme
Ronquerolles
Chambly
Bruyères-sur-Oise
Viarmes
Labbeville
Cormeilles-en-Vexin
Butry-sur-Oise
Maffliers
Lassy
Bignancourt
Gouzangrez
Gadancourt
Vigny
Jambville
Menucourt
Hardricourt
Genainville
Fourges
Giverny
Jouy-sur-Eure
Pacy-sur-Eure
Douains
Miserey
Saint-Just
Pressagny-l'Orgueilleux
St-Pierre-la-Garenne
Panilleuse
Dampsmesnil
Berthenonville
Château-sur-Epte
Buhy
Parnes
Guerny
Gisors
Gisancourt
Les Andelys
Gaillon
Fontaine-Bellenger
Gisors
Cantiers
Vesly
Gisors
Gisors
Gisors

Un groupe scolaire en RPC accueille 124 enfants des villages de Parnes et Montagny-en-Vexin.

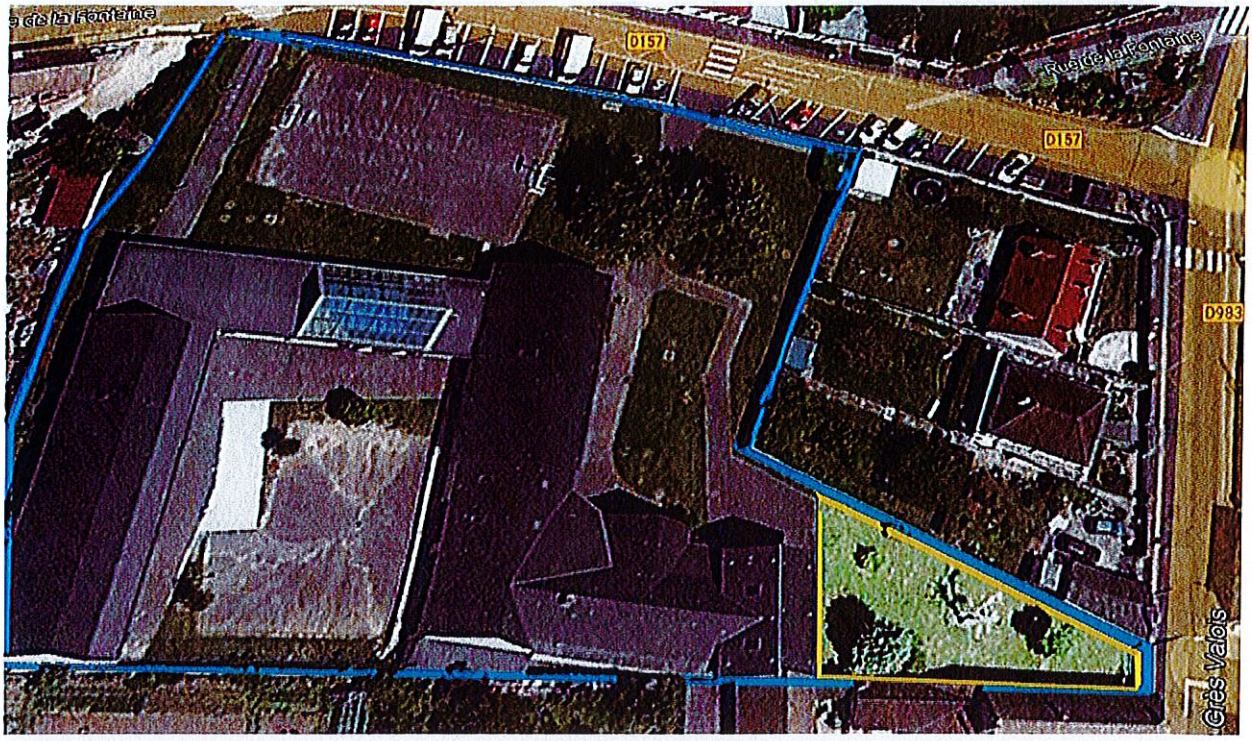

	Espace scolaire et périscolaire
	Espace pour l'aire de jeux

L'aire de jeux prendra place dans l'enceinte du périmètre scolaire et sera accessible aux classes de l'école et au périscolaire.
La situation de cet espace permettra aussi à la population de s'y rendre en dehors des horaires scolaires.



Préservation des arbres, arbustes, fleurs et du gazon par la mise en place de Dalles Amortissantes Alvéolaires se cachant dans le tapis du gazon naturel. Drainage au sol élevé et protection contre les phénomènes de tassement et d'érosion dans les zones de circulation à pied.
Elles permettent de préserver l'évolution naturelle des pelouses tout en protégeant les sols.
Certification : Conforme EN 1177 et Accessibilité PMR

III. DEVIS ESTIMATIF

CAP Territoires
Centrale d'Achat Public

Devis	
N° de cde:	D231100304
Date de cde:	05/01/2024
Code client:	C0000247
Devise:	EUR
Validité:	1 mois

Centrale d'Achat Public des Territoires
1 RUE DE LA CHAPELLE
CS 46001
60000 ALLONNE
Téléphone :+33 3 44 10 42 65
SIRET : 51292951400036
RCS : RNA W601 002 648 R.C.S. Beauvais
N° de TVA intracom : FR51512929514
NAF : 4619A

Envoyer par courriel : commercial@cap-territoires.fr

Expédié à:	Facturé à:
MAIRIE DE MONTAGNY EN VEXIN 3 PLACE DE LA MAIRIE 60240 MONTAGNY EN VEXIN France À l'att. de:LOIC TAILLEBREST	MAIRIE DE MONTAGNY EN VEXIN 3 PLACE DE LA MAIRIE 60240 MONTAGNY EN VEXIN France

Réf client	Conditions de règlement	Contact
	Virement à 30J	Iannis MOURAULT,commercial@cap-

Libellé: OFFRE RECREACTION n°103526

N°	Référence	Libellé	Qté	Unité	Prix	Montant	TVA
1	AIR1 /2201601	AIR1 - INSTALLATION DE CHANTIER, IMPLANTATION, PIQUETAGES, BARRIERAGE	32,0000	PIECE	32,1000	1 027,20	1000
	NOTE: PRÉPARATION DE CHANTIER						
2	AIR2 /2201601	AIR2 - DICT	1,0000	PIECE	139,1000	139,10	1000
	NOTE: PRÉPARATION DE CHANTIER						
3	AIR3 /2201601	AIR3 - FOURNITURE D'UN PANNEAU DE CHANTIER	1,0000	PIECE	267,5000	267,50	1000
	NOTE: PRÉPARATION DE CHANTIER						
4	AIR140 /2201601	AIR140 - REALISATION D'UN PLAN D'IMPLANTATION	1,0000	PIECE	374,5000	374,50	1000
	NOTE: PRÉPARATION DE CHANTIER						
5	AIR6 /2201601	AIR6 - DE 0 A 50 M² (TERRASSEMENTS POUR DECAISSEMENT EPAISSEUR 30 CM - Y COMPRIS EVACUATION)	5,0000	PIECE	69,5500	347,75	1000
	NOTE: PRÉPARATION DU SUPPORT						
6	HBORTRACTEUR / 2201601	TRACTEUR PEHD	1,0000	PIECE	1 061,2260	1 061,23	1000
	NOTE: ÉQUIPEMENT DE JEUX						
7	AIR50 /2201601	AIR50 - POSE PAR SCELLEMENT D'UN JEU A RESSORT 1 A 2 PLACES	1,0000	PIECE	267,5000	267,50	1000
	NOTE: ÉQUIPEMENT DE JEUX						
8	HBORNOISETTE / 2201601	RESSORT NOISETTE PEHD	1,0000	PIECE	968,7780	968,78	1000
	NOTE: ÉQUIPEMENT DE JEUX						
9	AIR50 /2201601	AIR50 - POSE PAR SCELLEMENT D'UN JEU A RESSORT 1 A 2 PLACES	1,0000	PIECE	267,5000	267,50	1000
	NOTE: ÉQUIPEMENT DE JEUX						
10	HBORCHATPERCHE / 2201601	STRUCTURE LE CHAT PERCHE PR PEHD	1,0000	PIECE	6 267,8781	6 267,88	1000
	NOTE: ÉQUIPEMENT DE JEUX						
11	AIR54 /2201601	AIR54 - POSE PAR SCELLEMENT D'UNE STRUCTURE 2 TOURS	1,0000	PIECE	2 675,0000	2 675,00	1000
	NOTE: ÉQUIPEMENT DE JEUX						

CAP Territoires
Centrale d'Achat Public

Centrale d'Achat Public des Territoires
1 RUE DE LA CHAPELLE
CS 46001
60000 ALLONNE
Téléphone :+33 3 44 10 42 65
SIRET : 51292951400036
RCS : RNA W601 002 648 R.C.S. Beauvais
N° de TVA intracom : FR51512929514
NAF : 4619A

Envoyer par courriel : commercial@cap-territoires.fr

Devis	
N° de cde:	D231100304
Date de cde:	05/01/2024
Code client:	C0000247
Devise:	EUR
Validité:	1 mois

Expédié à:	Facturé à:
MAIRIE DE MONTAGNY EN VEXIN 3 PLACE DE LA MAIRIE 60240 MONTAGNY EN VEXIN France À l'att. de:LOIC TAILLEBREST	MAIRIE DE MONTAGNY EN VEXIN 3 PLACE DE LA MAIRIE 60240 MONTAGNY EN VEXIN France

N°	Référence	Libellé	Qté	Unité	P.U.	Montant	TVA
12	HBORCHAMPISWING / 2201601	RESSORT CHAMPISWING HPL/PEHD	1,0000	PIECE	999,5940	999,59	1000
	NOTE: ÉQUIPEMENT DE JEUX						
13	AIR50 /2201601	AIR50 - POSE PAR SCELLEMENT D'UN JEU A RESSORT 1 A 2 PLACES	1,0000	PIECE	267,5000	267,50	1000
	NOTE: ÉQUIPEMENT DE JEUX						
14	HBORBANCADULTE / 2201601	BANC ADULTE	1,0000	PIECE	639,8172	639,82	1000
	NOTE: ÉQUIPEMENT DE JEUX						
15	AIR50 /2201601	AIR50 - FORFAIT POSE MOBILIER TYPE BANC	1,0000	PIECE	267,5000	267,50	1000
	NOTE: ÉQUIPEMENT DE JEUX						
16	AIR137 /2201601	AIR137 - PANNEAU D'INFORMATION SUR OSSATURE METALLIQUE	1,0000	PIECE	428,0000	428,00	1000
	NOTE: PANNEAU D'INFORMATION						
17	AIR36 /2201601	AIR36 - SOL SYNTHETIQUE	90,0000	PIECE	72,7600	6 548,40	1000
	NOTE: OPTION DALLES ALVÉOLÉES SOUS LES JEUX + CHEMINEMENT						
	RÉCEPTION DE CHANTIER Le passage du bureau de controle est à la charge du client						

Article(s) ni repris ni échangé(s)

Toute modification apportée à ce devis donnera lieu à l'établissement d'un nouveau devis

Pour passer commande ? Il vous suffit de nous retourner ce devis signé (avec votre bon de commande si besoin) par courriel sur commercial@cap-territoires.fr

En cas de livraison partielle, une facturation partielle est possible

Merci d'indiquer <u>systématiquement</u> le code service CHORUS sur votre bon de commande.

CAP des Territoires 1 rue de la Chapelle CS 46001

Taxe	Base taxable	Taxe	Montant de taxe
1000	22 814,75	20%	4 562,95

		Total HT :	22814,75
		Dont eco-contribution :	0,00
Taux de pénalité pour retard de paiement :	Voir nos CGV	Taxes TVA :	4562,95
Montant indemnité forfaitaire pour frais de recouvrement :	40 €	Total TTC (EUR) :	27377,70



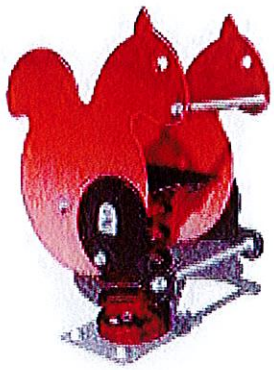

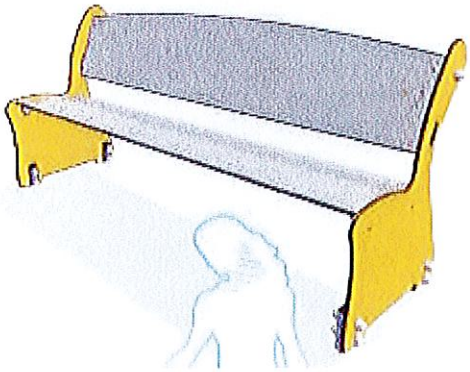



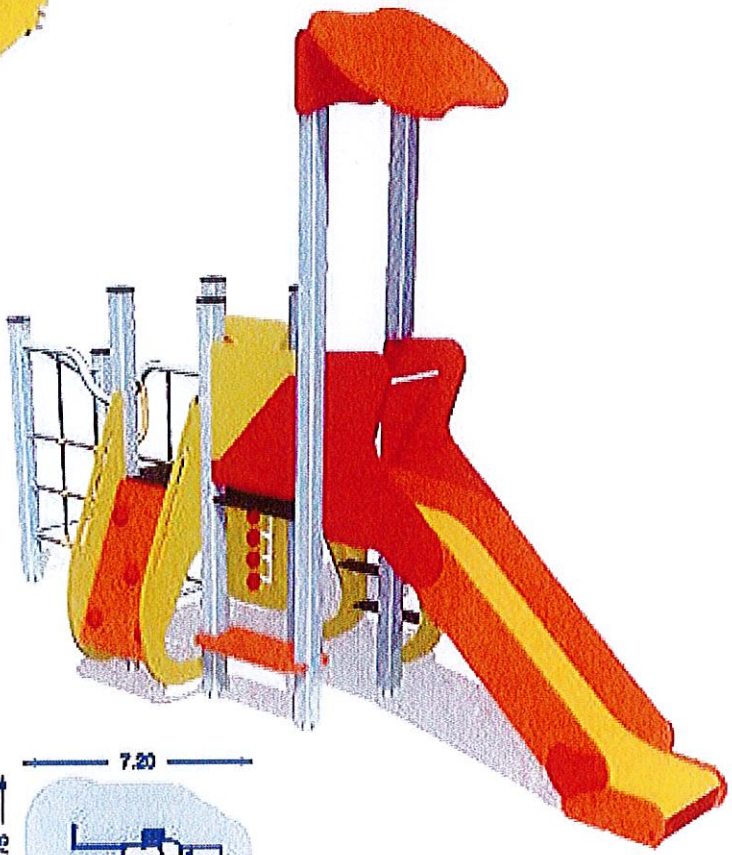
7.20
4.75

IV. PLAN DE FINANCEMENT

Dépenses		
➢ Fournitures et Travaux	22 814,75 € HT	
TOTAL	**22 814,75 € HT**	
Subventions		
➢ Conseil Départemental	41 %	**9 354,05 €**
➢ Conseil Régional	25 %	**5 703,69 €**
TOTAL SUBVENTIONS	**15 057,74 €**	
RESTE A FINANCER POUR LA COMMUNE	**7 757,01 €**	