le Mag' Montagny en Vexin

NUMERO 22 –octobre 2021

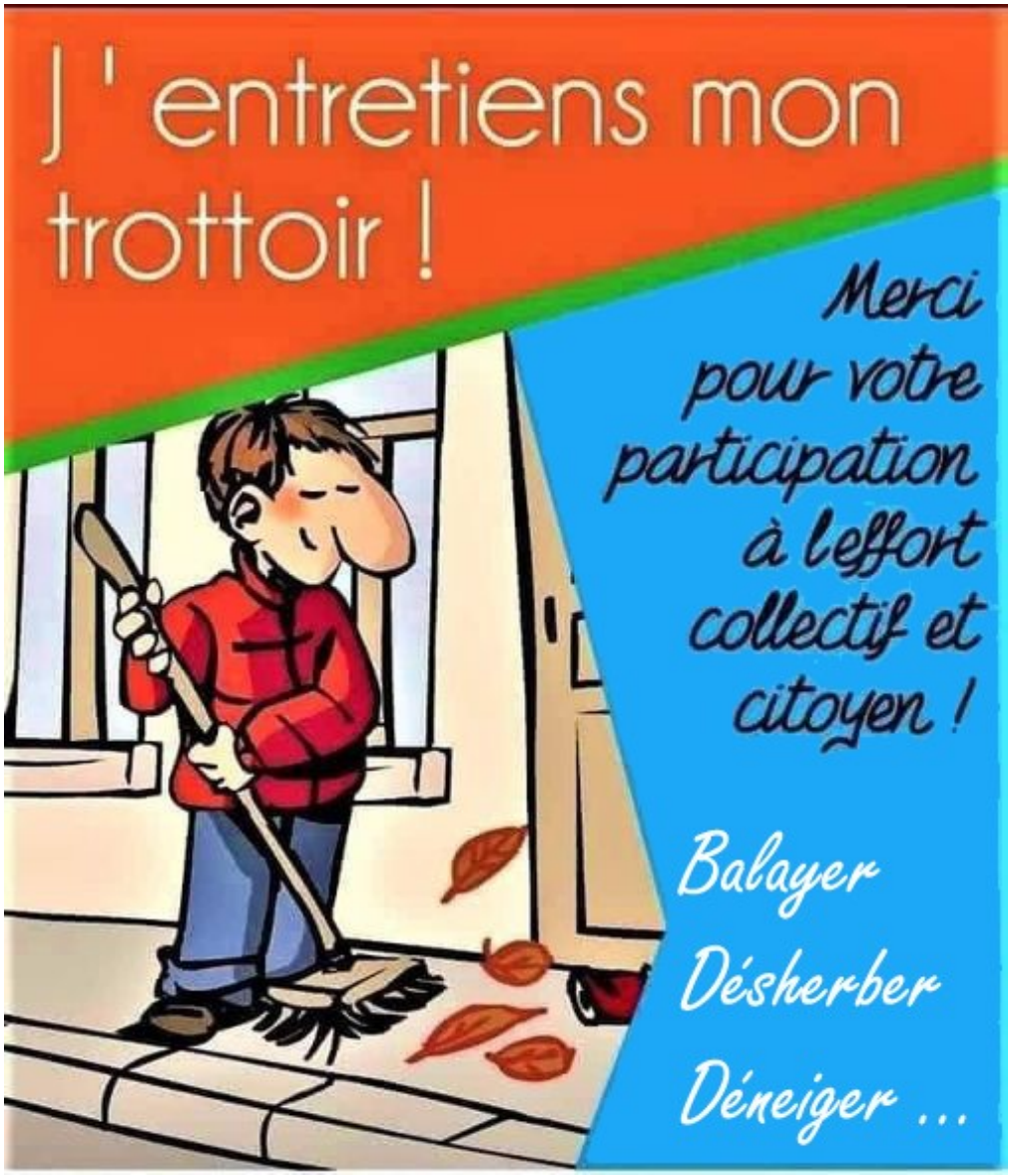

FRELONS ASIATIQUES

Un nouveau nid a été découvert et détruit cette semaine.

C'est la période propice à leur repérage ! Levez les yeux.

Nous vous rappelons que la collectivité participe à la destruction des frelons asiatiques par une aide financière aux particuliers.

INFORMATIONS COMMUNALES

NUMEROS D'URGENCE

SAMU	15
Gendarmerie	17
Pompiers	18
Appel Urgence Européen	112
Enfance maltraitée	119
Violences femmes Infos.	3919
Urgences inondations	03.44.066.222

HOPITAUX

Chaumont en Vexin	03 44 49 54 54
Gisors	02 32 27 76 76
Magny en Vexin	01 34 79 44 44

NUMEROS UTILES

Accueil Périscolaire - cantine	03 44 49 90 38
Groupe Scolaire Montagny	09 67 46 78 33
	03 44 84 78 33
Communauté de Communes Vexin–Thelle	
	03 44 49 15 15
Centre Social Rural - Chaumont	03 44 49 01 80
Maison Paroissiale	03 44 49 00 56

Accueil de la Mairie 03 44 49 92 18

Mardi : 16h à 18h Vendredi : 16h à 19h
Sur rendez-vous le Samedi matin
contactmairie@montagnyenvexin.fr

Accueil de la Bibliothèque 03 44 10 02 19

Lundi : 16h45 à 19h00
Mercredi : 14h00 à 18h00
Vendredi : 16h45 à 19h00
bibliothequemontagnyenvexin@orange.fr

DECHETTERIE LIANCOURT SAINT PIERRE

Horaires d'hiver du 1er novembre au 28 février
Lundi après-midi 14h à 17h
Mercredi, vendredi et samedi de 9h à 13h et de 14h à 17h
Dimanche matin 9h à 13h

PASSEPORT / CARTE D'IDENTITE

Attention! Pour vos passeports et cartes d'identité, la mairie de Chaumont-en-Vexin vous accueille uniquement sur rendez-vous à prendre au : 03.44.49.00.46
Du mardi au jeudi de 14h à 16h20. Le vendredi de 14h à 16h et le samedi de 9h30 à 11h30.

Nous vous rappelons le passage hebdomadaire des commerçants ambulants sur notre village :

Le POISSONNIER

Le mercredi *vers 10h*

Le BOULANGER

Le mardi
Le jeudi
Le samedi *vers 10h 3*

Le PIZZAIOLO

Le mercredi *à partir de 18h*

Le BOOKIT

le samedi *de 18h30 à 21h*

Un nouveau food-truck/traiteur
sera présent surMontagny-en-Vexin
place de la Mairie avec des
spécialité Franco-Caraïbéennes

Pour toutes Informations
Consultez le site Municipal
de MONTAGNY EN VEXIN
www.montagnyenvexin.fr

le Mag' Montagny en Vexin

DIRECTEUR DE LA PUBLICATION : LOÏC TAILLEBREST

Conception et Réalisation COMMISSION COMMUNICATION

Mise en page Alain LASCROUX

Tirage 300 exemplaires par cette commission

Mairie de Montagny-en-Vexin 3 place de la Mairie 60240

Téléphone : 03 44 49 92 18 -

email : contactmairie@montagnyenvexin.fr

Editorial du Maire

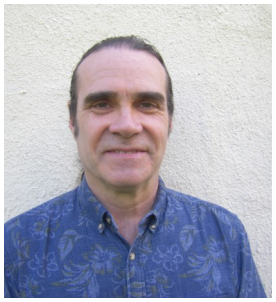

Chères Montagnytoises, chers Montagnytois

En ce début d'année scolaire, même s'il faut rester vigilant, un retour à une vie normale se dessine.

Durant l'été, 8 jeunes ont participé à l'atelier de proximité, une semaine très agréable, les jeunes étaient dynamiques, volontaires et motivés.
La rentrée des classes s'est effectuée sans problème, la fête de Montagny a connu une forte participation et les associations reprennent leurs activités. Continuons !

Quelques photos de l'atelier de proximité

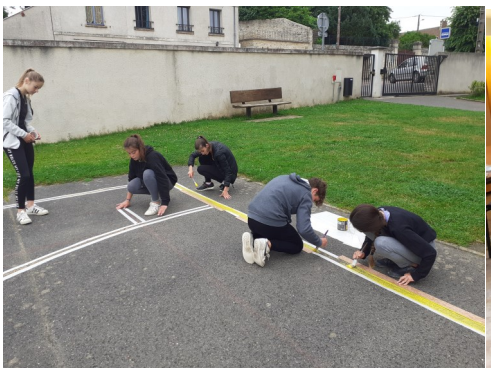

Quelques photos de la fête de Montagny

Comme à son habitude, vous trouverez dans ce journal municipal des informations sur la vie de notre commune et de notre Communauté de Communes.

103ème ANNIVERSAIRE DE L'ARMISTICE
JEUDI 11 NOVEMBRE 2021 à 11h

EXPOSITION

A découvrir en Mairie jeudi 11 novembre de 14h30 à 15h30,

Les mardis 9 et 16 novembre de 14h à 16h,

Les vendredis 12 et 19 novembre de 14h à 16h.

Suite à l'enquête publique, le Plan Local d'Urbanisme a été arrêté et approuvé à l'unanimité lors du conseil municipal du 30 juin 2021. Il est donc applicable depuis le 7 juillet 2021.

Les axes forts de ce PLU sont :

- Préserver le patrimoine et le cadre de vie
- Renforcer la sécurité routière et piétonne
- Rechercher un équilibre démographique par un développement urbain raisonné
- Pérenniser et développer les équipements publics, les activités économiques et touristiques
- Endiguer les risques de ruissellement et d'inondations

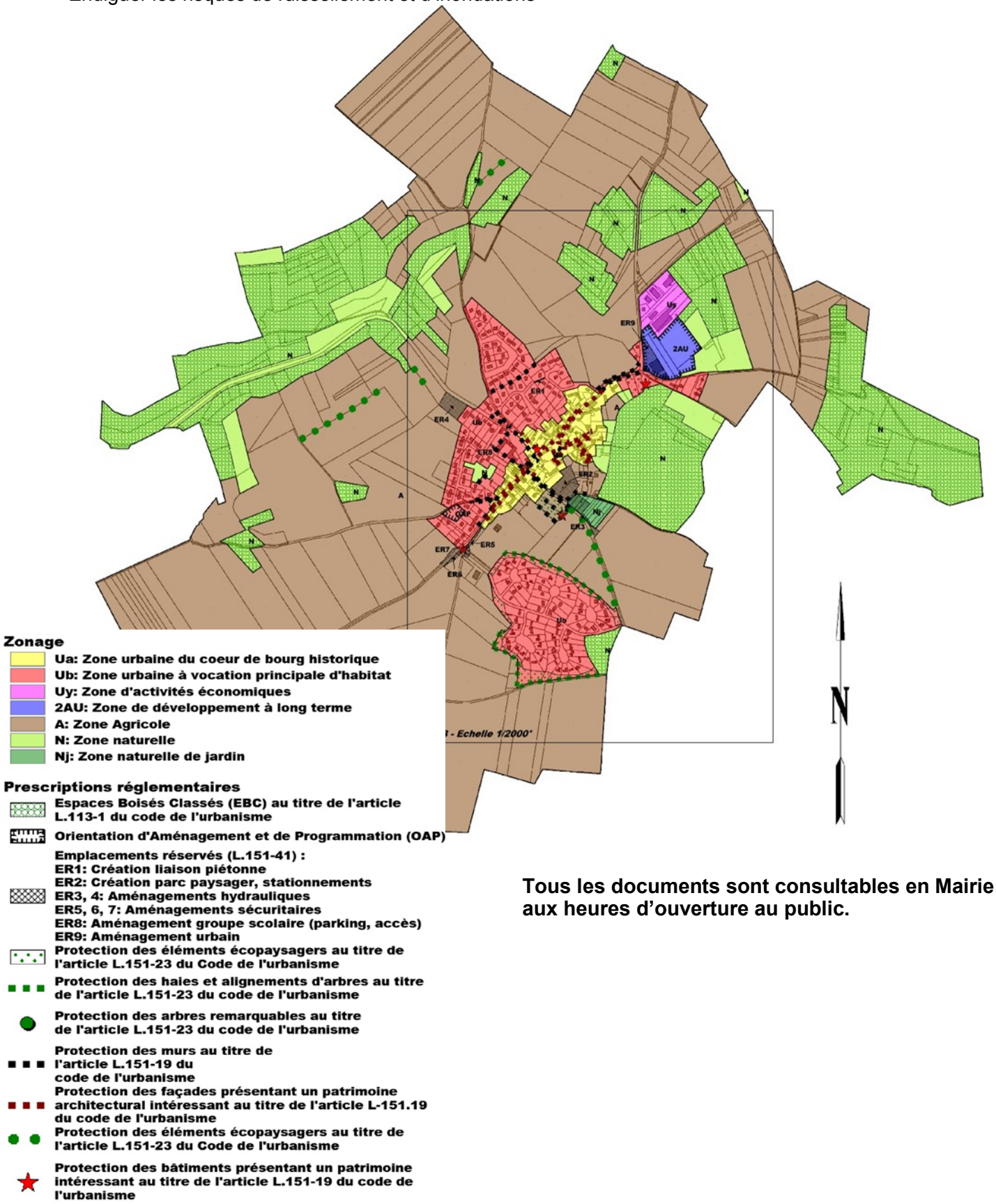

Tous les documents sont consultables en Mairie aux heures d'ouverture au public.

BIBLIOTHEQUE DE MONTAGNY-EN-VEXIN

CONTES D'AUTOMNE
« Ria CARBONEZ »

D'origine belgo-congolaise, Ria choisit les thèmes de ses spectacles en fonction de son ressenti de femme, de ses préoccupations de mère et tout simplement d'être humain.
Ses origines africaines l'influencent parfois dans le choix de la localisation de ses histoires, mais elle est consciente que même lorsqu'elle parle de la vie d'un vieux sorcier congolais, elle parle de la vie d'un homme qui pourrait se trouver n'importe où dans le monde.

UN MONDE SANS FLEUR - Public : à partir de 6 ans. Durée : 50 min.
Un jour, les fleurs ont disparu de la surface de la terre. Plus de fleurs, donc plus d'abeilles, donc plus de miel. Personne ne sait pourquoi les fleurs ont disparu. Le Monde sans fleurs, un spectacle ludique de sensibilisation à la différence et à la protection de notre planète.

Samedi 27 novembre à 14h30 Salle polyvalente 2 rue de la Fontaine à **Montagny-en-Vexin** Réservation au 03-44-10-02-19

Vous souhaitez participer à la vie de votre bibliothèque comme bénévole : contactez Bérengère

Les horaires d'ouverture : lundi et vendredi de 16h45 à 19h, le mercredi avec la ludothèque de 14h à 18h

Partenariat 2021-22 avec le Théâtre du Beauvaisis

Boule à neige - Théâtre
jeu. 21 octobre à 20h30
Théâtre du Beauvaisis

Amok 1920 - Théâtre musical
jeu.2 décembre à 20h00
Liancourt St Pierre

FIQ! (réveille-toi!) - Cirque
ven. 3 décembre à 19h30
Elispace à Beauvais

Ma Parole! - Théâtre
ven. 28 janvier à 19h30
Théâtre du Beauvaisis
THEATRE

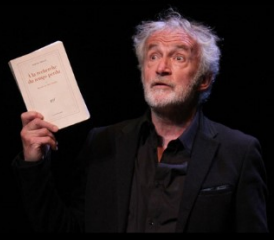

Les Imposteurs - Théâtre
jeu.3 février à 20h00
Boubiers

Feu la mère de Madame - Théâtre
jeu.3 mars à 20h00
Trie-Chateau

L'Absolu - Cirque
ven. 8 avril à 20h30
Moulin de Pierre Noailles

Allant vers - Théâtre
jeu.19 mai à 20h00
Loconville

Places au tarif préférentiel à **5€** pour les habitants des communes du Vexin-Thelle

Navette A/R à **3€** disponible au départ de Montagny, Chaumont et La Houssoye

Informations et réservations auprès de la CCVT au **03.44.49.15.15** ou **culture@vexinthelle.com**

INFORMATION SERVICES

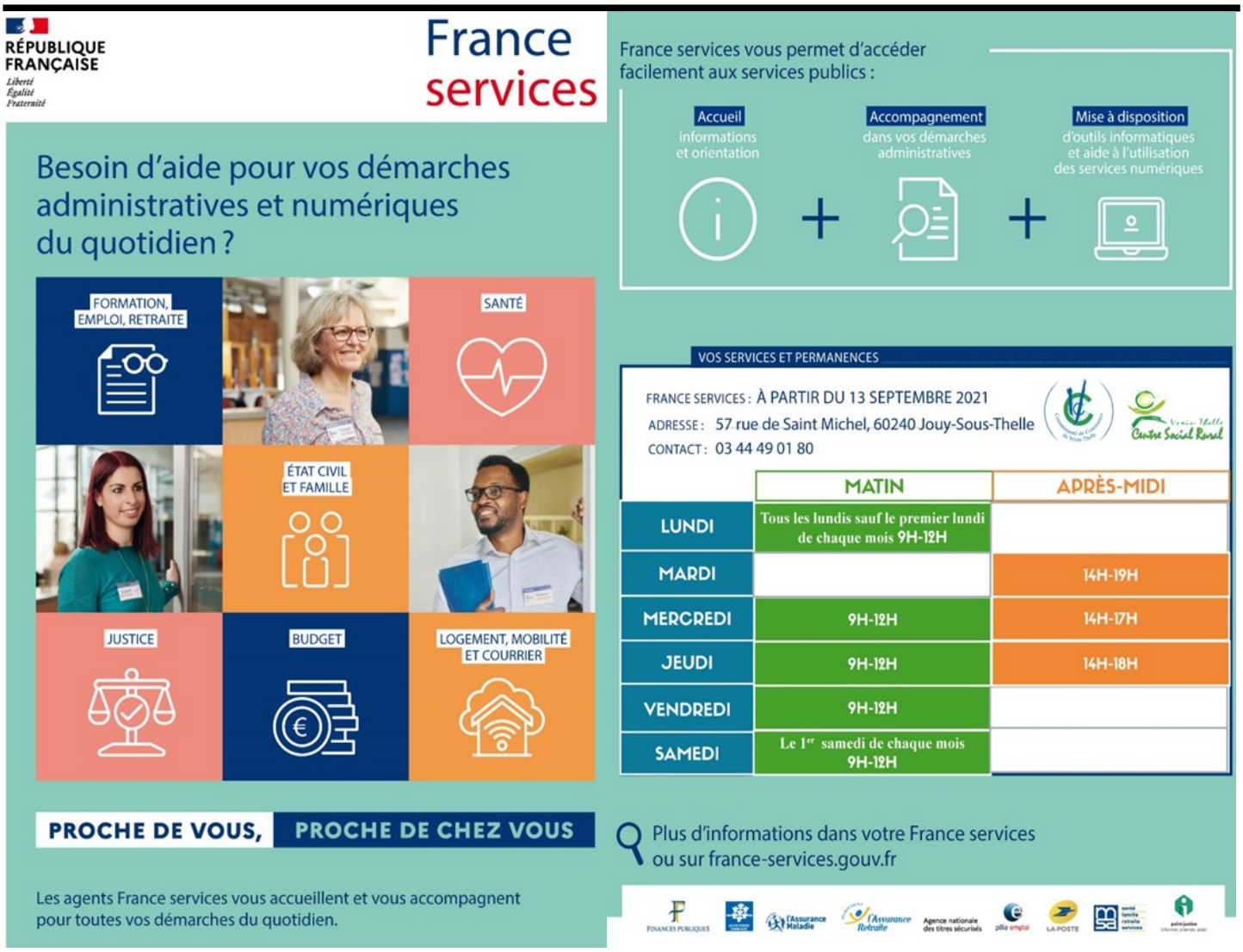

COMMANDE GROUPEE DE FIOUL

Le marché du pétrole toujours fluctuant

Comme vous le savez sans doute, le marché du pétrole brut a un impact direct sur le prix du fioul domestique. Les variations du prix de l'or noir entrainent des fluctuations du prix du fioul. L'arrivée de la COVID-19 dans le monde a beaucoup impacté le marché et continue de faire varier l'offre et la demande.

Mais ce jeudi 23 septembre, les Montagnytois ont profité de la livraison de fioul dans le cadre du renouvellement de l'action « commande groupée » mise en place par la municipalité pour un meilleur tarif.

Monsieur Jean-Luc CATTET en charge de ce service a négocié avec le meilleur disant.

L'entreprise « Chaumont combustible » a été retenu pour un tarif TTC de 0,855 €/litre au lieu de 0.899 prix du marché pour le fioul ordinaire et de 0.870 €/litre au lieu de 0.917 pour le fioul supérieur.

LES ENTREPRISES DE MONTAGNY EN VEXIN

Dumas Piano

Accord - Entretien - Restauration
Location - Vente - Expertise
18 rue de la Molière Tél.06.63.84.18.73
60240 Montagny en Vexin (sur rendez-vous)

LES ENTREPRISES DE MONTAGNY EN VEXIN

ENDLESSLY CEREMONIE

JULIEN SIGONNEY - OFFICIANT DE CÉRÉMONIES LAÏQUES

TEL : 06.09.58.86.28

MAIL : ENDLESSLYCEREMONIE@GMAIL.COM

Julien NOGHEROTTO

Taxi toutes distances

06 83 56 49 73

Commune de stationnement

MONTAGNY EN VEXIN

Installation, entretien chaudière

Création salle de bain & cuisine

SD

DEVIS GRATUIT

06 74 45 20 34

sdplomberie.60@gmail.com

Restaurant

la Pétille

vient en mangeant

pour toute reservation
01 34 67 27 58
27, place d'armes
95420 Magny en Vexin

Bon Appétit

S.A.R.L. VEXINBAT

22, rue de la Moliére 60240 Montagny en Vexin

03 44 49 22 97 - 06 47 25 70 11

Activités: maçonnerie générale - isolation - cuisine équipée
aménagement de grenier

Isa-Belles-Mains

Prothésiste ongulaire certifiée pronails

Isabelle Lefebvre

Ouvert du lundi au samedi de 9Hà19H00
Domaine des fermettes
3, allée des fauvettes - 60240 Montagny en vexin

Sur rendez-vous 06 20 28 54 24

CHAUFFAGE
SANITAIRE
ASSAINISSEMENT

RAMONAGE
DÉGORGEMENT

V2C

Devis gratuit

HANDIBAT

Vexin - Chauffagiste
Créateur de salle-de-bains

Un professionnel près de chez vous

24, rue de la Molière, 60240 Montagny-en-Vexin
Tél. 06.25.73.23.19 - Mail : laurent.jeannot@sfr.fr

R.C.S. Beauvais 753 167 961

TMC PAYSAGES

ENTRETIEN ET CREATION DE JARDINS ET ESPACES VERTS

contact@tmc-paysages.com

06 38 22 98 80 / 09 51 65 00 28

www.tmc-paysages.com

3 rue du bout du bois 60240 Montagny-en-Vexin

Electro-Technique

Dépannage, électricité générale

patrick sevel

06.20.08.03.00

16 rue sous les vallées
60240 Montagny en Vexin
03.44.49.34.81
patrick.sevel@orange.fr

BATIPOSE 60

Pose en serrurerie et métallerie

Éric LOPES
06.50.64.44.06

Raphaël LOPES
06.23.54.25.12

20 Allée des Grives
60240 Montagny en Véxin

batipose60.lopes@gmail.com